

# *LaVie*

総 合 カ タ ロ グ

2001年  
1月発表モデル



©1994-1999 COWON Systems, Inc. All Rights Reserved.  
ハズミ画面はイメージです。

 心算に、まじがら、うねる。

お客様一人一人にNo.1の商品を提案  
 していきたい。という思いを「i」に表した  
 シンボルデザインです。

インターネット天国、ビッググローブ。  
**BIGLOBE**  
<http://www.biglobe.ne.jp/>



## LaVie M 4ページ

軽快に持ち歩ける。さらに、iモードと連携したり、オリジナルMD作成や着信音編集もできる。スリムボディのモバイルノートです。



よりスムーズに  
**128MB**  
メモリ搭載

## LaVie C 6ページ

デジタルビデオ編集やCD作成、DVDも楽しめる。さらに、携帯電話とつないで遊べる。クリエイティブなコンパクトオールインワンノートです。



新しい世紀。新しい発見。  
さあ、ラヴィと一緒に。

気ままにインターネットやメールが  
できる。自分だけのCDやMDを作っ  
たり、デジタルビデオ編集ができたり。  
音楽や映像を観賞することも、パソ  
コンに取り込んだ写真をiモードで  
見ることも、スタイリッシュに楽し  
める。LaVieには、そんなさまざま  
な機能が盛り込まれています。どう  
活かすか、どう使うか、好奇心があ  
れば、できることは、もっともっと広  
がっていくでしょう。2001年、21  
世紀の始まり。さあ、新しい発見を求  
めて、LaVieと一緒に始めましょう。  
あなたならではのパソコンライフ。

Reserved.



よりスムーズに  
**128MB**  
メモリ搭載

## LaVie S 8ページ

TVが見られる・録れる。CD作成や  
DVD、3ウェイ6スピーカによる  
高音質サウンドも楽しめる。AV機能  
満載のエンターテイメントノートです。



## LaVie U 10ページ

インターネットはもちろん、CDが作れる。  
DVDが楽しめる。ラインアップは選べる  
3モデルをご用意。身近に使える  
コンパクトオールインワンノートです。

携帯するのが、楽しくなる。



ハメコミ画面はイメージです。

# LaVie M



[モバイルノート]

# 軽快にモバイルできる。iモードと連携したり、MD作成や着信音編集もできる。LaVie M。

## 携帯電話と手軽につながる。<sup>\*1</sup>

携帯電話(DoPa/PDC)接続ケーブルを標準添付( PHS、cdmaOne接続ケーブルは別売)しているため、気軽に、携帯電話やPHSを介してインターネットに接続できます。また、携帯電話の着信音やアドレス情報をパソコンで編集することも可能です。(詳細は13ページ)



## iモードと連携できる。<sup>\*1</sup>

iモードとの連携もできるため、パソコンで入力したスケジュールなどのデータ<sup>\*9</sup>や、デジカメで撮った写真をインターネット上に保存して、外出先からiモードで閲覧する<sup>\*10</sup>、といったこともできます。(詳細は13ページ)

BIGLOBE



画面はイメージです。

## オリジナルMDが作れる。

光デジタルオーディオ端子を装備しているため、MDレコーダをつなげば、高音質なデジタル録音<sup>\*5</sup>が可能です。音楽CDから好みの曲を選んだり、曲順を編集するなどして、自分なりのオリジナルMDを作成<sup>\*6</sup>することもできます。(詳細は14ページ)



写真のMDレコーダはMD-MT77[シャープ:別売]です。シャープお買物ご相談窓口 エコラインフリーダイヤル:0120-078-178(9:00-18:00)(日曜・祝日と年末年始等は除く)

## モデム & LAN インターフェイスも内蔵。

軽さ約1.55kg、<sup>\*2</sup>薄さ約24mm(最薄部)<sup>\*3</sup>のスリムなボディには、モデムやLANインターフェイスといったネットワーク機能も内蔵。さらに12.1型フルカラーTFT(XGA)液晶や、A4ノートと同等の快適入力を実現するキーボード、周辺機器との接続が簡単に行えるUSBを3ポート、PCカードスロットを2スロットなど、充実機能も同時内蔵。また、最長約9時間<sup>\*4</sup>のロングバッテリー駆動が可能のため、長時間の外出でも安心してお使いいただけます。



## CD-ROMドライブを標準添付。

簡単に着脱できる外付けCD-ROMドライブを標準添付。加えて、ワープロ・表計算ソフトやメールソフトなどもインストールされているため、ご購入後すぐにお使いいただけます。



## CDのデータも本体に格納可能。

ゲームや辞書、地図などのCD-ROMのデータをハードディスクに格納できるソフト「Virtual CD 2」を装備。外出の際に、CD-ROMドライブを持ち歩く必要がなくなるため、より軽快にモバイルすることが可能になります。

## スタイリッシュなデザインも魅力。

スタイリッシュなデザインが魅力のLaVie M。さらに、パームレストには、3種類のカラーシートをご用意し、お好みに合わせてデザインをコーディネートできるよう配慮しています。



## ワンタッチスタートボタンで電源ON。

たとえば電源がOFFの状態の時でも、インターネット対応ボタンやメール対応ボタンを押すだけで、電源がONに。インターネットやメールが、すぐに利用できます。



## アクティブなヘビーモバイラーに、先進機能で応えるノート「LaVie MX」。

標準バッテリーで、最長約11時間<sup>\*7</sup>におよぶロングバッテリー駆動を実現。

省電力を追求して設計されたTransmeta社製Crusoe™ Processor(600MHz)を搭載。B5ファイルサイズ・マグネシウム合金ボディ。

モデムに加えて、LANインターフェイス(100BASE-TX/10BASE-T)も同時内蔵。

携帯電話(DoPa/PDC)接続ケーブルを標準添付。モバイル・インターネットを実現。

長時間駆動が可能な反射型TFT液晶(SVGA)<sup>\*8</sup>タイプと、バックライト付きTFT液晶(XGA)タイプの2モデルを用意。



詳しくは別途用意しておりますカタログをご確認ください。

<sup>\*1</sup>:使用可能な携帯電話の機種および機能一覧は17ページを、最新の機種およびPHSに関しては、インターネット( <http://121ware.com> )にてご確認ください。<sup>\*2</sup>:CD-ROMドライブを除いた質量。<sup>\*3</sup>:最厚部は約27mm。<sup>\*4</sup>:LaVie Mは別売のバッテリーパック(L)PC-VP-BP10と、セカンドバッテリー(LL)PC-VP-BP11を同時に装着した場合。<sup>\*5</sup>:MDレコーダはサンプリングレート48kHz対応のものをお使いください。またケーブルは市販品をお使いください。<sup>\*6</sup>:20ページの「オリジナルMD・CD・ビデオの作成にあたって」をご覧ください。<sup>\*7</sup>:LX60T/S1ECの場合。最長時間は、バッテリーのフル充電時から電源を入れただけの状態における計測値です。ご利用状況によって異なります。<sup>\*8</sup>:周囲の環境によっては、一般に明るいと感じる環境下でも画面が見えづらいことがあります。<sup>\*9</sup>:別途BIGLOBEのサービスに登録する必要があります。<sup>\*10</sup>:別途BIGLOBE等のプロバイダと契約する必要があります。

創る楽しさが、味わえる。



ハメコミ画面はイメージです。



シルキーホワイトモデル  
も新登場!!

# LaVie C

よりスムーズに  
**128MB**  
メモリ搭載

- |         |      |           |              |         |          |        |       |      |           |                 |        |       |            |                                  |        |         |     |
|---------|------|-----------|--------------|---------|----------|--------|-------|------|-----------|-----------------|--------|-------|------------|----------------------------------|--------|---------|-----|
| インターネット |      |           |              | 作れる・遊べる |          |        |       | つながる |           |                 | 便利な機能  |       |            | A V                              |        |         |     |
|         |      |           |              |         |          |        |       |      |           |                 |        |       |            |                                  |        |         |     |
| インターネット | Eメール | インターネット接続 | ワンタッチスタートボタン | MP3     | デジタルMD再生 | デジタル連携 | はがき作成 | 動画編集 | デジタルDVD作成 | 携帯電話<br>USB接続対応 | 標準ケーブル | モデム連携 | CD/DVDレコーダ | LaVie<br>イルミネーション<br>エンvironment | TV-OUT | ヘッドホン出力 | DVD |

機種により「できる機能」が異なります。18～19ページ必ずご確認ください。アイコンについての説明は、12～15ページをご覧ください。

[コンパクトオールインワンノート]

# オリジナルCD作成やDVDの鑑賞。さらに、携帯電話とつないで楽しめる。LaVie C。

## DVDが見られる。オリジナルCD、MDが作成できる。

マルチに楽しめるCD-R/RW with DVD-ROMドライブ搭載モデル<sup>\*1</sup>をご用意。高品質なDVDの映像が楽しめると共に、画像や音楽データを集めたオリジナルCD<sup>\*3</sup>を作成することも可能です。また、光デジタルオーディオ端子も装備。MDレコーダをつないで<sup>\*4</sup>「Jet-Audio Player」を使えば、お手持ちの音楽CDから曲順を自分で編集したオリジナルMD<sup>\*3</sup>を作成することもできます。(詳細は14ページ)



## デジタルビデオ編集もできる。<sup>\*8</sup>

IEEE1394インターフェイスを装備。デジタルビデオ<sup>\*5</sup>を接続して、撮った映像を編集ソフト「Ulead VideoStudio」で加工できます。また、TV-OUT端子も備えているため、編集した映像をTVにつないで表示することも可能です。(詳細は15ページ)

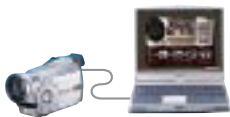

写真のデジタルビデオカメラはNV-C7( Panasonic:別売 )です。ナショナル / パナソニックお客様相談センターフリーダイヤル:0120-878-365(受付:9:00-20:00)

## 携帯電話と手軽につながる。<sup>\*6</sup>

携帯電話(DoPa/PDC)接続ケーブルを標準添付<sup>\*2</sup>(PHS、cdmaOne接続ケーブルは別売)しているため、気軽に、携帯電話やPHSを介してインターネットに接続できます。また、携帯電話の着信音やアドレス情報をパソコンで編集することも可能です。(詳細は13ページ)



## iモードと連携できる。<sup>\*6</sup>

iモードとの連携もできるため、パソコンで入力したスケジュールなどのデータ<sup>\*9</sup>や、デジカメで撮った写真をインターネット上に保存して、外出先からiモードで閲覧する<sup>\*10</sup>、といったこともできます。(詳細は13ページ)



画面はイメージです。

光と音が、メールの到着をお知らせ。

7色の光と音で、メールの到着を知らせることができるイルミネーション・エンブレム<sup>™</sup>を装備。あらかじめ設定しておけば、誰からのメールなのかで色で識別できます。また、ホームページの更新のお知らせにも利用できます。(詳細は12ページ)

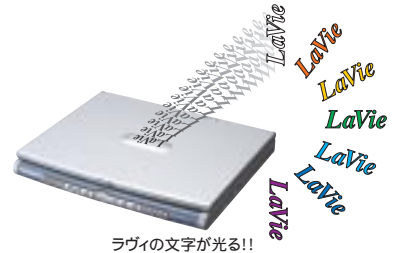

ラヴィの文字が光る!!

## 機能もソフトもオールインワン。

LaVie Cは、コンパクトなボディに大画面14.1型TFT(XGA)液晶、マルチに楽しめるCD-R/RW with DVD-ROM(またはCD-R/RW)ドライブ、フロッピーディスクドライブ、バッテリー、FAXモデムなどを同時内蔵。さらに、パソコンの電源を入れなくてもオーディオ電源スイッチとCD/DVDプレーヤボタン<sup>\*7</sup>で音楽CDの再生が行えるインスタントオーディオ機能や、ホームページ閲覧に役立つスクロールスライドスイッチなどの便利な機能も搭載しています。



スクロールスライドスイッチ

## パームレストもスタイリッシュ。

LaVie Cは、スタイリッシュなデザインも魅力のひとつ。パームレストには、好みによって変更できる5種類のカラーコーディネートパネルをご用意(1種類は標準添付)。さらに、インナーシートも自分好みにデザインできるソフトウェアが添付されています。

パームレストやインナーシートも、お好みに合わせてチェンジできます。



シルキーホワイトモデル/クリアブルー(パネル色) (標準添付)  
インナーシート(インナーシートクリエイターにより作成)



シルキーホワイトモデル/ミルクピーンク(パネル色)



リアルシルバーモデル/クリア(パネル色)  
インナーシート(インナーシートクリエイターにより作成)

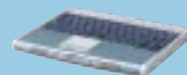

リアルシルバーモデル/クリアブルー(パネル色)



リアルシルバーモデル/クリア(パネル色)



リアルシルバーモデル/サブマリブルーメタリック(パネル色) (標準添付)

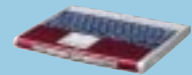

リアルシルバーモデル/クリアレッド(パネル色) (別売です。)

<sup>\*1</sup>:LC700J/64DHのみ。<sup>\*2</sup>:LC700J, LC800Jのみ。<sup>\*3</sup>:20ページの「オリジナルMD・CD・ビデオの作成にあたって」をご覧ください。<sup>\*4</sup>:MDレコーダはサンプリングレート48KHz対応のものをお使いください。またケーブルは市販品をお使いください。<sup>\*5</sup>:使用可能な機種につきましては、インターネット( http://121ware.com )にてご確認ください。<sup>\*6</sup>:使用可能な携帯電話の機種および機能一覧は17ページを、最新の機種およびPHSに関しては、インターネット( http://121ware.com )にてご確認ください。<sup>\*7</sup>:LC700J/64DH以外はCDプレーヤボタンです。<sup>\*8</sup>:LC800J除く。<sup>\*9</sup>:別途BIGLOBEのサービスに登録する必要があります。<sup>\*10</sup>:別途BIGLOBE等のプロバイダと契約する必要があります。

パソコンのライフスタイルを快適にするWindows<sup>®</sup> Millennium Edition搭載  
Windows<sup>®</sup>2000 Professional搭載モデルもご用意

その空間が、シアターになる。



ハメコミ画面はイメージです。

# LaVie S



機種により「できる機能」が異なります。18～19ページを必ずご確認ください。アイコンについての説明は、12～15ページをご覧ください。

【エンターテイメントノート】



# TVやDVDが、迫力のサウンドで味わえる。オリジナルCD作成も楽しめる。LaVie S。

## TVを見る・録るが、たっぷり楽しめる。

LaVie Sの全モデルにTVチューナを内蔵。<sup>\*1</sup>TV番組の視聴や、地上波データ放送の受信、さらに、追っかけ再生などといった豊富な再生機能も備えています。また、新聞のテレビ欄を見るように録画したい番組を選択できる「SmartVision/EPG<sup>\*10</sup>」や、録画したTV番組のデータをジャンルや日時などから検索して一覧表示してくれる「SmartGallery」などの便利なソフトも標準添付されています。(詳細は15ページ)



番組視聴と録画ができる「SmartVision/TV」



便利なテレビ欄表示「SmartVision/EPG」



「SmartGallery」



地上波データ放送「ピットキャストブラウザ」

TVチューナ	音声多重対応、受信チャンネル:VHF(1~12ch)、UHF(13~62ch)	
データ放送受信	地上波データ放送(bitcast,ADAMS)文字多重放送	
テレビ録画機能および最長録画時間 <sup>*2</sup>	MPEG2 高画質モード(640x480ドット、7Mbps)	LS700J、LS65H 約3時間20分
	MPEG2 標準画質モード(320x480ドット、6.2Mbps)	約3時間45分
	MPEG1(2Mbps)	約10時間45分 <sup>*4</sup>

## 3ウェイ6スピーカで、迫力のサウンド。

高音域(ツイータ)、中音域(ミッド)、重低音(ウーファ)がそれぞれ独立した3ウェイ6スピーカを搭載。加えて、ワンタッチで重低音の強化と3D-WIDEサウンド効果のON/OFFが可能なEnhanced BassBoostボタンも装備しています。

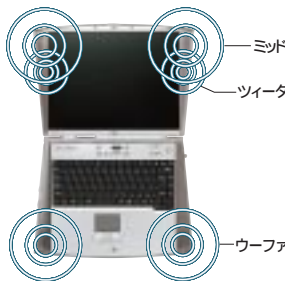

## DVDがたっぷり楽しめる。<sup>\*8</sup>

マルチに楽しめるCD-R/RW with DVD-ROMドライブを搭載。加えて、TV-OUT端子を備えているため、自宅の大画面TVに接続すれば、大迫力のDVD映像が堪能できます。また、ドルビーヘッドフォン機能も搭載。ヘッドフォンを通じて、5.1chの臨場感に満ちた高品質なDVDサウンドが味わえます。



Dolby、ドルビー、Pro Logic およびダブルD記号は、ドルビーラボラトリーズの商標です。

## オリジナルCDも作れる。

マルチに楽しめるCD-R/RW with DVD-ROMドライブを活用すれば、画像や音楽データを集めたオリジナルCD<sup>\*5</sup>を作成することも可能です。また、光デジタルオーディオ端子を装備。MDレコーダをつないで<sup>\*7</sup>「Jet-Audio Player」を使えば、お手持ちの音楽CDから曲順を自分で編集したオリジナルMD<sup>\*5</sup>を作成することもできます。(詳細は14ページ)



写真のMDレコーダはMD-MT77「シャープ」別売です。シャープお客様相談窓口 エコライン フリーダイヤル:0120-078-178(9:00~18:00)(日曜・祝日と年末年始等は除く)

## 携帯電話と手軽につながる。<sup>\*3</sup>

別売の携帯電話接続ケーブル<sup>\*9</sup>を使用することにより、気軽に、携帯電話を介してインターネットに接続できます。また、携帯電話の着信音やアドレス情報をパソコンで編集することも可能です。(詳細は13ページ)

## デジタルビデオ編集もできる。

IEEE1394インターフェイスを装備。デジタルビデオカメラ<sup>\*6</sup>を接続して、撮った映像を編集ソフト「Ulead VideoStudio」で加工できます。また、TV-OUT端子も備えているため、編集した映像を外部のTVにつないで表示することも可能です。(詳細は15ページ)



写真のデジタルビデオカメラはNV-C7 [Panasonic:別売]です。

ナショナル/パナソニックお客様相談センター  
フリーダイヤル:0120-878-365(受付:9:00~20:00)

## 光と音が、メールの到着をお知らせ。

7色の光と音で、メールの到着を教えてくれる便利なイルミネーション・エンブレム<sup>TM</sup>を装備しています。(詳細は12ページ)

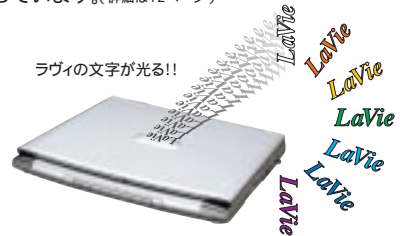

ラヴィの文字が光る!!

## ボタン操作も、光が教えてくれる。

どのボタンが使えるかを光ることで教えてくれる光ナビゲーション機能付きボタンを搭載。液晶ディスプレイを開くと、インターネット対応ボタン、メール対応ボタン、電源スイッチボタン、オーディオ電源スイッチボタンがオレンジ色に点灯してナビゲートしてくれます。

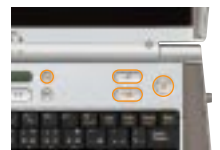

## 便利な機能も搭載。

ホームページ閲覧に役立つスクロールスライドスイッチや、パソコンの電源を入れなくてもオーディオ電源スイッチとCD/DVDプレーヤーボタンで音楽CDの再生が行えるインスタントオーディオ機能など、便利な機能も搭載しています。



スクロールスライドスイッチ

<sup>\*1</sup>:フロッピーディスクドライブバックと排他で利用可能。  
<sup>\*2</sup>:映像の内容により多少前後します。  
<sup>\*3</sup>:使用可能な携帯電話の機種および機能一覧は17ページを、最新の機種およびPHSに関しては、インターネット( <http://121ware.com> )にてご確認ください。  
<sup>\*4</sup>:最長録画時間は1番組あたり約4時間です。  
<sup>\*5</sup>:20ページの「オリジナルMD・CD・ビデオの作成にあたって」をご覧ください。  
<sup>\*6</sup>:使用可能な機種につきましては、インターネット( <http://121ware.com> )にてご確認ください。  
<sup>\*7</sup>:MDレコーダはサンブリックレイト48kHz対応のものをお使いください。またケーブルは市販品をお使いください。  
<sup>\*8</sup>:DVDタイトルによっては再生できない場合があります。  
<sup>\*9</sup>:別売の携帯電話(DoPa/PDC 接続ケーブル) PC-VP-WK05 等が必要です。17ページの携帯電話/cdmaOne接続一覧をご覧ください。  
<sup>\*10</sup>:SmartVision/EPGはテレビ朝日データ株式が提供している番組情報サービスを利用したアプリケーションです。ADAMS-EPGデータを取得するにはテレビ朝日系列の放送を受信する必要があります。また一部、番組情報が提供されていない場合があります。ケーブルTV経由での接続時にはご利用できない場合があります。



ネットサーフィンが、楽しくできる。

ハメコミ画面はイメージです。

# LaVie U

【コンパクトオールインワンノート】



機種により「できる機能」が異なります。18～19ページで必ずご確認ください。アイコンについての説明は、12～15ページをご覧ください。

## オリジナルCDが作れる。DVDが見られる。さらに、iモード連携もできる。LaVie U。

### オリジナルのCDが作成できる。

オリジナルCDが作れるCD-R/RWドライブ搭載モデルなら、お気に入りの画像データを集めた、自分だけの電子アルバムなどのオリジナルCDが作成できます。さらに、MP3などの音楽データから音楽CD<sup>\*1</sup>を作成することも可能です。(詳細は14ページ)

### DVDをTVでも楽しめる。

高品質なDVDの映像がたっぷり楽しめるDVD-ROMドライブを備えたモデルをご用意。また、TV-OUT端子を装備しているため、自宅のTVに接続すれば、大画面で大迫力の映像・画像が堪能できます。



### インターネットもボタンを押すだけ。

ボタンを押すだけでアクセスできる「インターネット対応ボタン」や「メール対応ボタン」を装備。さらに、ちょっとぶきみでかわいい電子メールソフト「メイルドール」も添付。楽しいインターネット・ライフが満喫できます。(詳細は12ページ)



メール対応ボタン  
インターネット対応ボタン

### 携帯電話とも手軽につながる。

別売の携帯電話接続ケーブル<sup>\*2</sup>を使用することにより、iモードなどの携帯電話やPHSと手軽に接続。いろんな場所で、インターネットやメールが利用できます。

### 使いやすさも大きな魅力。

DVD-ROMドライブ(またはCD-R/RW、CD-ROMドライブ)、バッテリー、FAXモデム、フロッピーディスクドライブの同時内蔵に加えて、押しやすい大きなクリックボタンやスクロール機能を備えたNXパッドなど、使いやすさに配慮した機能も搭載。便利な統合ソフトも備えているため、ご購入後すぐにお使いいただけます。

### はがき作成もできる。

はがき作成ソフト「筆王 平成13年編」を標準添付。デジタルカメラやスキャナの画像を使えば、オリジナルのはがきを作れます。



\*1:20ページの「オリジナルAMD・CD・ビデオの作成にあたって」をご覧ください。\*2:別売の携帯電話(DoPa/PDC)接続ケーブル(PC-VP-WK05)等が必要です。17ページの携帯電話/cdmaOne接続一覧をご覧ください。

# 活用が楽しい多彩なソフトウェア。

## 「Jet-Audio Player」



©1994-1999 COWON Systems, Inc. All Rights Reserved.

MP3、Wave、MIDIなど、多様な音楽ファイル形式の再生ソフト。

## 「てきば家計簿mam2Plus/2000」



©TECHNICAL SOFT INC.2000

これからは、パソコンで家計簿。

## 「筆王 平成13年編」



各種はがき作成の定番ソフト。

## 「駅すばあと」



Copyright©1988-2000 VAL LABORATORY Co.,Ltd. All rights reserved.

## 「携快電話3N」



詳細は、13ページをご覧ください。

## 「生活情報ポータル アイモーニング」



Copyright©2000 Digital Adventure, Inc.

カレンダーから手軽にインターネット。100以上のオリジナル情報番組がご覧いただけます。

## 「ドラネットおためしメニュー」



Copyright©Shogakukan Inc. All rights reserved.

小倉館パソコン・オンライン学習システム「ドラネット」のお試し版。

## 主なインストールソフトウェア一覧

：プリンストール&アプリケーションCD-ROM添付   ：プリンストール&CD-ROM添付  
：プリンストールのみ(バックアップCD-ROMで再セットアップ)   ：アプリケーションCD-ROM添付のみ   ：CD-ROM添付

分類	ソフトウェア名	LaVie M	LaVie C	LaVie S	LaVie U
		LM50H/62DC	LC65H/64DS-128M LC70H/64DR-128M LC700J/64DR-128M LC700J/64DH	LC800J/64ER LS65H/64DH LS700J/65DH	LU700R/63DC LU700R/63DR LU700R/64DV
基本OS	Microsoft® Windows® Millennium Edition operating system日本語版 <sup>*1</sup> Microsoft® Windows® 2000 Professional operating system日本語版 <sup>*2</sup> Microsoft® DirectX® 7.1 Windows Media Player 7.0	-	-	-	-
日本語入力メニュー	Microsoft® IME 2000 <sup>*3</sup> アクティブメニュー-NX(ランチ-NX含む)				
総合ソフト	Microsoft® Office 2000 Personal <sup>*4</sup> (Microsoft® Word 2000, Microsoft® Excel 2000, Microsoft® Outlook® 2000, Microsoft®/Shogakukan Bookshelf® Basic)				
インターネット	インターネット体験 インターネット入会・接続	BIGLOBEインターネット無料体験 <sup>*6</sup> インターネットするならBIGLOBE	-	-	-
	ホームページ閲覧	DION( KDDI )かんたんインターネット1.0 InfoSphere サインアップ for Windows ODN Open Data Network ) Hi-HO入会プログラム SANNETインターネットサービス AOL 5.0 for Windows @niftyでインターネット for Windows®	-	-	-
	ホームページ閲覧	Microsoft® Internet Explorer 5.5 <sup>*3</sup>	-	-	-
	ホームページ番組閲覧	RealPlayer 7 Basic	-	-	-
	電子メール	Microsoft® Outlook® Express 5.5 <sup>*3</sup> メイルドール	-	-	-
	チャット	BIGLOBEページャ	-	-	-
	英日・日英翻訳	翻訳アダプタニ CROSSROAD( Ver3.0 ) <sup>*7</sup>	-	-	-
	ポータルサイト	PCポータル 生活情報ポータル アイモーニング	-	-	-
	料金・接続時間管理	いま、いくら? その2	-	-	-
	ホームページ保存・整理	ホームページスラップブック EX	-	-	-
	インターネット検索	コペルニクソライト	-	-	-
	インターネット学習	ドラネットおためしメニュー	-	-	-
	英語学習用ホームページ	Global English	-	-	-
	インターネット写真印刷	インターネットの写真屋さん	-	-	-
	その他	インターネット設定切替ツール	-	-	-
携帯電話連携	着信音/メモリ編集 iモード画像管理	携快電話3N <sup>*8</sup> スナップショット Ver2.0	-	-	-
はがき作成	交通情報検索	筆王 平成13年編 駅すばあと <sup>*9</sup>	*4	*4	*4
家計簿	FAX送受信	てきば家計簿mam2 Plus/2000 <sup>*4</sup> FAX-NX	-	-	-
画像表示・編集	マルチメディアファイル管理 ビデオ編集	SmartGallery Ulead VideoStudio Version4.0 SE Basic	-	-	-
DVDタイトル作成	テレビ関連	DVDIt!™LE 地上波放送受信・録画 SmartVision/TV	-	-	-
	テレビ番組表受信・表示	SmartVision/EPG	-	-	-
	テレビ録画予約	SmartVision/TV 録画予約サービスクライアント	-	-	-
	テレビ・ビットキャスト受信	ビットキャストブラウザ	-	-	-
	ADAMS受信	ADAMSナビ	-	-	-
	文字放送受信	モジモジ-NX	-	-	-
パソコン学習	パソコン操作レッスン	パソコンのいろは	-	-	-
	ワープロ操作レッスン	パソコン大学一年生 for Word 2000	-	-	-
	表計算操作レッスン	パソコン大学一年生 for Excel 2000	-	-	-
プレ・ヤ	音楽CD再生	Jet-Audio Player <sup>*10 *11</sup>	-	-	-
CD-RW書き込み	アプリケーション操作・サポート	DirectCD™3 Easy CD Creator™4 Standard <sup>*12</sup> サポートセンタ(ヘルプとサポートに含まれる) 添付ソフトの使い方	-	-	*14 *14
パソコンのトラブル予防	ウイルスチェッカー	VirusScan Ver4.5 <sup>*5</sup> VirusScan Ver5.0 <sup>*5</sup>	-	-	-
	データバックアップ	バックアップ-NX	-	-	-
パソコンの設定	アプリケーション追加・削除	インストーラ-NX	-	-	-
	キーボード設定	ワンタッチスタートボタン設定	-	-	-
	メール受信設定	自動メール受信ユーティリティ <sup>*13</sup>	-	-	-
	イルミネーション設定	イルミネーション・エンブレム™の設定	-	-	-
インナーシート作成	その他	インナーシートクリエータ Virtual CD 2 Adobe® Acrobat™ Reader	-	-	-

記載しております一部のソフトウェアは、指定のソフトウェアと組み合わせる必要があります。  
<sup>\*1</sup>:本製品にインストールされているMicrosoft® Windows® Millennium Editionは、別売のパッケージ製品と一部異なるところがありますので、再インストールの際には、必ず、添付のバックアップCD-ROMをご利用ください。なお、再インストールはドライブのみ可能です。OSのみの再インストールは行えません。<sup>\*2</sup>:Service Pack1日本語版を添付。<sup>\*3</sup>:Microsoft® Windows® Millennium Edition, Microsoft® Windows® 2000 Professionalに含まれます。<sup>\*4</sup>:マニュアル添付。<sup>\*5</sup>:最新のウイルスを検出するにはDATファイルの更新(無償)が必要です。DATファイルは、Network Associates Web サイト(www.nai.com/japan/)からダウンロードできます。DATファイルの更新では検出できないウイルスが発見された場合は、最新のVirusScanを購入する必要があります。<sup>\*6</sup>:はじめて接続してから14日間有効で体験期間はデフォルト(6:00-21:00)です(2004年3月31日まで)。アクセスポイントまでの電話料金はお客様の負担となります。電子メールは利用できません。<sup>\*7</sup>:別売のパッケージ版「CROSSROAD(Ver3.0)」に掲載されている英語音声読み上げ機能、日英有名詞辞書、会話用語辞書等は、含まれていません。<sup>\*8</sup>:LaVie M, LaVie C(LC65H, LC70H)を除くには携帯電話(DoPa/PDC)接続ケーブルを標準添付。それ以外の本体および携帯電話については別途接続ケーブルが必要になります。また、お使いの携帯電話によってはご使用にできない場合があります。サポートしている携帯電話の機種情報/注意事項については17ページをご覧ください。また、最新の機種およびPHSとの接続に関しては、インターネット( http://121ware.com )をご覧ください。<sup>\*9</sup>:2000年10月現在のダイヤを調べることができます。路線・料金・時刻表等は改訂される場合があります。また、最新の機種およびPHSとの接続に関しては、インターネット( http://121ware.com )をご覧ください。<sup>\*10</sup>:LC700J/64DH, LS65H/64DH, LU700R/64DVの再生も可能です。<sup>\*11</sup>:MP3形式は変換できません。お客様が記録(画像・音楽・データ等)したものは、個人として楽しむなどの場合は、著作権法上、著作権者に無断で使用できません。<sup>\*12</sup>:Easy CD Creator 4 Deluxeへアップグレードすることにより、VideoCDも作成可能(有償)。Easy CD Creator 4 Deluxeへのアップグレードはアダプテックジャパン(株)で販売しております(有償)。詳しくは、アップグレード問い合わせ窓口(03-5643-8533)にお問い合わせください。<sup>\*13</sup>:プロバイダのメールサーバがPOP3プロトコルに対応している必要があります。<sup>\*14</sup>:LU700R/63DRのみ。

Microsoft, MS, Windows, Outlook, Bookshelf, DirectX, FrontPageおよびWindowsのロゴは、米国Microsoft Corporationの米国およびその他の国における登録商標または特許商標です。「BIGLOBE」,「SmartVision」は日本電気株式会社の登録商標です。「アクティブメニュー-NX」,「BIGLOBE ページャ」,「イルミネーション・エンブレム」は日本電気株式会社の登録商標です。Amelia, オンラインおよびAOLはAOLの登録商標です。@niftyはnifty(株)の登録商標です。ODN Open Data Network は日本テレコム(株)の登録商標です。DIONは株式会社ディー・ディー・エーの登録商標です。VirusScanは米国法人Network Associates, Inc.またはその関係会社の米国またはその他の国における登録商標です。「てきば家計簿mam2」はテクニカルソフト株式会社の登録商標です。パソコン大学は(株)アビビジョンの登録商標です。Virtual CDはFar Stone Tech, Inc.の登録商標です。Adobe, AcrobatおよびAcrobatロゴはAdobe Systems Incorporated, Adobe Systems Inc.の登録商標です。AdaptecおよびAdaptecのロゴは、Adaptec, Inc.の登録商標です。Easy CD Creator, DirectCDは、Adaptec, Inc.の登録商標です。RealNetworks, RealPlayerは、RealNetworks, Inc.の登録商標または登録商標です。携快電話は株式会社SOURCENEXTの登録商標です。「Ulead」,「VideoStudio」は、Ulead Systems, Inc.の登録商標です。「iモード」,「DoPa」は、NTT-コミュニケーションズの登録商標です。メイルドール(株)宝島ソフトの登録商標です。「iMorning」,「アイモーニング」(株)アビビジョンの登録商標です。Intel, Pentium, Celeronは、Intel Corporationの登録商標または特許商標です。AMD, K6, 3DNow!は、米Advanced Micro Device社の登録商標または登録商標です。InfoSphereは、NTTコミュニケーションズの登録商標です。Sonic, Sonic Solutions, DVDIt!は、Sonic Solutionsの登録商標です。ADAMS TV-Asahi Data and Multimedia Service は、テレビ朝日データ株式会社によるデータ多量放送サービスです。broadcastおよびビットキャストの名称、ロゴは、株式会社インフォティの登録商標です。駅すばあととは株式会社パル研究所の登録商標です。Bluetoothはその登録商標者が所有しており、NECはライセンスに基づき使用しています。

# つながる・ひろがる

LaVieを楽しむ活用のご紹介。



## インターネット

ホームページを見たり、メールしたりが楽しめます。



ワンタッチスタートボタン  
インターネット対応ボタンやメール  
対応ボタンを装備しています。



写真はLaVie C



1. インターネット  
対応ボタン<sup>\*2</sup>をポン!
2. ホームページを  
見るためのソフトが  
起動して、自動的に  
インターネットに接続。



メール着信ランプ  
メールが届くと、ランプが点灯  
して知らせてくれます。



インターネット無料体験<sup>\*1</sup>  
購入したその日から、インターネットを  
無料体験できます。

インターネット対応ボタンを押すだけ<sup>\*2</sup>で、インターネットを無料体験できます(6:00~21:00のデイトタイムに14日間無料で利用可能)。プロバイダに入会する前に思いっきり体験することができます。



Eメール  
友人と家族と、あるいはグループで、電子  
メールのやりとりが楽しくおこなえます。

LaVieにはEメールソフト「Outlook®Express」,「Outlook®2000」がインストール。差出人別に整理できる賢いソフトです。また、ちょっとがきみでかわいいキャラクターがメールを運ぶソフト「メイルドール」もついています。



©Takarajima Wondernet Inc.  
All Rights Reserved.  
©NEC Corporation



イルミネーション・エンブレム<sup>TM</sup>  
イルミネーション・エンブレム<sup>TM</sup>が、7色の光  
と音で、メールの到着を教えてくれます。

あらかじめ設定しておけば、誰からのメールなのかを知ることができます。メールが届いていれば、イルミネーション・エンブレム<sup>TM</sup>が点滅して教えてくれます。お気に入りのホームページが最新ページに更新された場合にも、点滅して教えてくれます。パソコン使用中にも好きな色を、インテリア感覚で点灯させておくこともできます。



光る色でメールの相手が一目瞭然!!

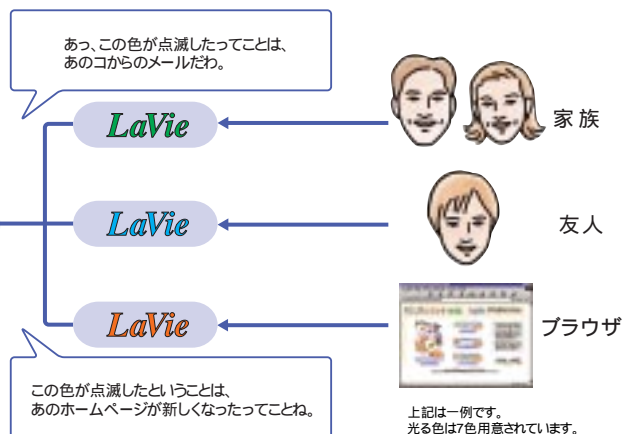

インターネット天国。ビッグローブ  
**BIGLOBE**  
http://www.biglobe.ne.jp/

入会金無料! 6ヶ月間1,000円/月で使いほーだい!!<sup>\*1</sup>

「使いほーだい」コースにご入会頂いた場合に限り、入会日を含む月から6ヶ月間月額基本料金が半額になります。

**特典 「Meメールアドレス」初期設定料無料キャンペーン**

「Meメールアドレス」は、同じメールBOXで送受信できるアドレスを複数持つことができるサービスです。自分の好きなサブドメインが選べるので、お気に入りのメールがつけられます。NEC PCユーザー向けに「valuestar」「simplem」「lavie」サブドメインを新たに追加! さらに、2001年5月31日まで初期設定料(300円)無料キャンペーン実施中です。

**特典 インターネット無料体験でパズールでござーるソフトダウンロード**

インターネット無料体験で、「パズールでござーる」の楽しいソフト「デスクトップキャラクター」「カレンダー」「壁紙チェンジャー」「付箋紙」のダウンロードを実施中です。

**特典 他にもNEC PCとBIGLOBEならではの特典や連携サービスを多数ご用意しております。NEC PCでインターネットするならやっぱりBIGLOBEがおすすめ!**

<sup>\*1</sup>:「インターネットするならBIGLOBE」から「BIGLOBEサインアップナビ」を起動し、2001年10月31日までに「使いほーだい」コースに入会した場合のみ入会日を含む月から6ヶ月間、月額基本料金を半額に割引いたします。基本料金は、BIGLOBE接続料金です。アクセスポイントまでの電話料金はお客様の負担となります。一部の機種では特典を受けられません。電話回線に接続するためにモデムケーブルの接続等が必要になります。オンラインショッピングで商品を購入される場合、商品の代金はお客様の負担となります。またクレジットカードや銀行口座が必要となる場合もあります。

**高速接続にもモバイルにもしっかり対応! コンテンツもいろいろ楽しめます。**

**「使いほーだいADSLe」コース新登場**

これからの常時接続時代もBIGLOBEなら存分に楽しめます。

**「使いほーだい」コースなら6ヶ月基本料1,000円/月!**

しかも人気のフレッツ・ISDNにもオプション料金なしで対応。

**ニーズに合わせて選べるコース**

電話代込みでわかりやすい「あわせて」コースも人気です。

**BIGLOBEに関するさらに詳しい情報はこちらへ**

BIGLOBEインフォメーションダイヤル(アクセスポイントの音声ガイドとFAXによる情報提供サービス)  
札幌011-233-6120/東京03-5972-5488/名古屋052-454-2455/大阪06-6306-9899/福岡092-483-6773  
BIGLOBEホームページ <http://www.biglobe.ne.jp/>  
NEC BIGLOBEインフォメーションデスク ☎0120-86-0962  
<携帯・PHSの場合>03-3947-0962 e-mail:info@bcs.biglobe.ne.jp

入会案内パンフレットの ご請求は ☎0120-17-0962(24時間受付中)

プロバイダのメールサーバがPOP3プロトコルに対応している必要があります。<sup>\*1</sup>:アクセスポイントまでの電話料金はお客様の負担となります。インターネット無料体験は、はじめに接続してから14日間有効です。インターネット無料体験サービスは2004年3月31日まで受けられます。オンラインショッピングで商品を購入される場合、商品の代金はお客様の負担となります。また、クレジットカードや銀行口座が必要となる場合もあります。インターネット無料体験では電子メールおよびニュースグループ等、一部のサービスは利用できません。一部の機種では、インターネット無料体験がご利用いただけません。<sup>\*2</sup>:初回起動時のみボタンを押した後、使用条件確認のためにクリックまたはリターンキーを押す動作が必要となります。さらに、NTTの「ナンバーディスプレイ」(発信者電話番号通知サービス)で、発信者電話番号通知を「通知しない」に設定されている場合は、画面の指示に従って操作する必要があります。電話回線に接続するためにモデムケーブルの接続が必要になります。LaVie Uのみワンタッチスタートボタンは、電源ON時有効です。スタンバイ状態においては復帰後有効です。



## iモード連携

iモードと連携した  
多彩な使い方ができます。

iモードや携帯電話用の画像を作成できる「スナップショットVer2.0」。デジタルカメラで写した画像を、iモードなどの携帯電話で見られる小さな画像にして<sup>\*5</sup>、インターネットへ掲載できる便利なソフト「スナップショットVer2.0」を添付。メール友達に自慢したり、オリジナルの待ち受け画面として利用したり、多彩に楽しめます。

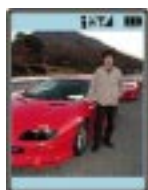

画面はイメージです。

自分だけの待ち受け画面や着信画面もつくれる。インターネットに掲載したお気に入りの画像を携帯電話にダウンロードすれば、オリジナルの待ち受け画面や着信画面として利用できます。<sup>\*6</sup>



画面はイメージです。

友だちや家族に、インターネットで写真を見せられる。携帯電話を持っている友だちはもちろん、インターネットを楽しんでいるメール友達や家族のみんなに、お気に入りの写真を見てもらうこともできます。



写真のデジタルカメラはIXY DIGITAL[キヤノン/別売]です。  
キヤノン販売株式会社 お客様相談センター 0570-01-9000(デジタルカメラ  
該当番号71) 携帯電話、PHSをご利用の場合は043-211-9556 受付時間:  
[平日] 9:00～12:00、13:00～17:00(土・日・祝日を除く)

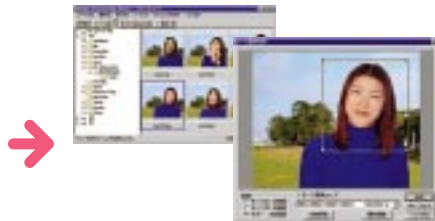

画面はイメージです。

1. デジタルカメラから写真を取り込み、選択。

2. 携帯電話で見られるサイズに、画像作成。画像の必要な部分を切り抜き、サイズ・色数を変更。画質調整もできます。

3. 作った画像を、ホームページにしてインターネットに掲載。

4. 携帯電話からホームページにアクセスして、画像を表示。



<http://itool.kingdom.biglobe.ne.jp/ialbum/>

iモード上で表示できるアルバムを作成することができるサービスです。WWWブラウザからユーザ自身が作成した画像や、撮影した写真などを個人ホームページサーバにアップロードし、それをiモードから閲覧したり、iモードの待ち受け画面として利用できるのもとても便利！「スナップショットVer2.0」で作成した画像も手軽にiモード携帯電話で閲覧することができます<sup>\*3</sup>。(本サービスは有料<sup>\*4</sup>です。)



BIGLOBE<sup>\*4</sup>



## 携帯電話をもっと快適に楽しくする「携快電話3N」。

<sup>\*7\*</sup>8

メールの作成、管理が簡単な「メールツール」  
iモードメールや文字メッセージを、パソコン上で快適入力。携帯電話では、ちょっとわずらわしい文字入力を、パソコンのキーボードで簡単に編集できます。また、大切なメールを、自分のパソコンに転送して保存することもできます。

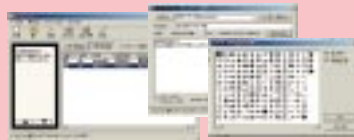

メールを一覧表示できる。

絵文字も簡単入力。

待ち受け画面を自分で編集できる「画面編集ツール」も装備。



電話帳データなどの編集、管理ができる「メモリダイヤル編集ツール」  
携帯電話では手間のかかるデータ管理も、パソコンならとっても簡単。ランダムに入力した電話帳データの並び替えや、短縮ダイヤル番号の振り直しなども、パソコン上で編集できます。また携帯電話を買い替える時も、メモリダイヤルのデータをパソコンに保存しておけるため、安心かつスムーズに機種変更が行えます。

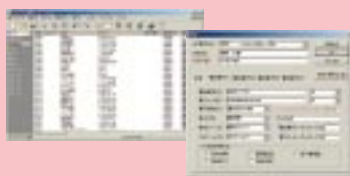

さらに、着信音編集機能もあります。



<sup>\*3</sup>:iモード対応携帯電話で本サービスを利用するためには、別途iモードの契約をNTTドコモと行う必要があります。<sup>\*4</sup>:BIGLOBEに加入する必要があります。本サービスは有料(150円/月)です。ただし「るんるん」コースでご加入の方は使用できません。また「わいわい」、「あわせて1」コースでは個人ホームページ利用に初期費用1,000円、月額費用500円の費用が必要です。<sup>\*5</sup>:画像形式は各携帯電話の機種によって異なります。異なる画像形式ではお手持ちの携帯電話では見られない場合があります。本サービスを利用するためには、別途iモードの契約をNTTドコモと行う必要があります。<sup>\*6</sup>:待ち受け画面や着信画面の機能は、携帯電話の機種により未サポートの場合があります。<sup>\*7</sup>:携帯電話(DoPa/PDC)接続ケーブルが添付されたモデル以外には別売のケーブルが必要です。<sup>\*8</sup>:ご使用の携帯電話により、利用可能な機能が異なります。使用可能な携帯電話の機種および機能一覧は17ページを、最新の機種およびPHSに関しては、インターネット( <http://121.ware.com> )にてご確認ください。

# つくれる・楽しめる



## オリジナルCD

CD-R/RWにより、画像や音楽を取り込んで自分だけのCDが作れます。<sup>\*1</sup>

CDにいろいろな情報を書き込んだり、書き換えたりできるCD-R/RWは、これからの必需品。自分好みの音楽や画像などを集めたオリジナルCDが、個人で作れます。



- 1.ドライブにディスクをセット。書き込み用のCD-RまたはCD-RWディスクをセットします。
- 2.ディスクに保存。録音、録画したい情報<sup>\*1</sup>を選んでCD-RまたはCD-RWディスクに保存します。
- 3.取り出して、楽しむ。ドライブから取り出して、友達のパソコンと一緒に楽しむことも可能<sup>\*2</sup>です。



## 動画編集

IEEE1394インターフェイス搭載。デジタルビデオカメラ<sup>\*4\*</sup>で撮影した映像が編集できます。

1.録画した映像をパソコンに取り込む。この時、役に立つのが「Ulead VideoStudio」開始ステップでは、ビデオの設定をするテンプレートが提供されるので、とっても便利。スムーズに編集していただけます。

2.映像をアレンジ。サウンドなどを追加する。自分なりのストーリーを組み立てましょう。次に効果、タイトル、音声、音楽の編集過程で、場面転換効果やタイトルの追加、ナレーションおよび音楽の録音をしてみましょう。



3.完成したら、さっそく鑑賞。さあ、でき上がりです。美しく、あるいは楽しく仕上がった映像を、友達や家族に披露しちゃいましょう。



## デジカメ連携

デジタルカメラ<sup>\*4</sup>と連携して撮った画像を取り込み、加工・編集することが可能です。



1.デジタルカメラで撮影。コンパクトフラッシュ<sup>\*4</sup>やスマートメディア<sup>\*4</sup>に対応したデジタルカメラで撮影し、PCカードアダプタ<sup>\*4</sup>にコンパクトフラッシュまたはスマートメディアを挿入します。

2.LaVieに取り込む。パソコンのスロットに、PCカードアダプタ<sup>\*4</sup>を挿入。Windowsで、画像の一覧表示ができます。



3.画像を編集することも可能。「Microsoft® Photo Editor」で画像編集ができます。Office2000Personalに含まれます。



## オリジナルMD

光デジタルオーディオ端子を装備。音楽ファイルをMDにデジタル録音できます。<sup>\*1</sup>

LaVieは、光デジタルオーディオ端子を装備しているため、音楽CDや音楽ファイルから好みの曲を選んでMD<sup>\*3</sup>にデジタル録音<sup>\*1</sup>できます。自分だけのオリジナルMDを作りましょう。



写真のMDレコーダはMD-MT77(シャープ別売)です。シャープお買物ご相談窓口 エコラインフリーダイヤル:0120-078-178(9:00~18:00) 日曜・祝日と年末年始等は除く



## MP3

話題のMP3も再生可能。「Jet-Audio Player」で曲の管理も可能です。

音響効果をつけて楽しむ。「Jet-Audio Player」は、オーディオシステムコンポを操る感覚で楽しめる音楽ソフト。反響やワイドなどの音響効果を設定することができ、曲を整理・管理することも可能です。



写真のヘッドフォンはHP-DX1(日本ビクター:別売)です。日本ビクター(株)お客様ご相談センター 03-5684-9311(東京) 06-6765-4161(大阪) (祝祭日を除く月~金:9:00~17:00)



## はがき作成

はがき作成ソフト「筆王」を利用して、手軽にポストカードなどを作成できます。



はがき作成なら「筆王」。豊富な文字スタイルやイラストが用意されているため、手軽に気に入ったはがきが作れます。宛名も、一度登録すればいつでも使えるから便利です。

作成したはがきは、ビクティでプリントアウト。

プリンタなら、クリアなプリントアウトが魅力のNECのカラインクジェットプリンタ「PICTY860」もセットアップも手間いらずです。  
PICTY860 PR-J860  
標準価格 37,800円(税別)

\*1:20ページの「オリジナルMD・CD・ビデオの作成にあたって」をご覧ください。  
\*2:CD-R/RWの媒体は、CD-R/RWに対応したドライブで読み込みます。  
\*3:MDレコーダはサンプリングレート48kHz対応のものをお使いください。またケーブルは市販品をお使いください。  
\*4:別売の市販品をお使いください。  
\*5:機種により対応していない場合があります。デジタルビデオカメラの動作確認済み機種についてはインターネット(<http://121ware.com>)をご覧ください。  
\*6:本サービスを利用するにはBIGLOBEに加入している必要があります。ただし「るるん」コースで加入の方、法人会員の方はご利用できません。BIGLOBEにアクセスするための電話料金、プロバイダ料金およびモード携帯電話のバケツ通信料はお客様のご負担となります。  
\*7:SmartVision/EPGはテレビ朝日データ(株)が提供している番組情報サービスを利用したアプリケーションです。ADAMS-EPGデータを取得する場合にはテレビ朝日系列の放送を受信する必要があります。また一部、番組情報が提供されていない場合があります。ケーブルTV経由での接続時にはご利用できない場合があります。  
\*8:ケーブルTV経由での接続時には使用できない場合があります。  
\*9:SmartVision/TVをご使用になる際は、他のアプリケーションを終了してください。  
\*10:録画時間は、映像の内容によって前後する場合があります。  
\*11:テレビ局から放送される情報(Webデータ)は無料です。さらに詳しい情報を取り出すため、インターネットに接続する場合、プロバイダ/BIGLOBE等との契約が必要になります。  
\*12:2001年1月現在、bitcastは札幌放送(TBS)、朝フジテレビジョン(フジテレビ)、朝毎日放送(MBS)、朝新潟放送(BSN)、朝北海道放送(HBC)、北海道文化放送(UHB)、朝中部日本放送(CBC)、朝静岡放送(SBS)の各放送局が実施しています。  
\*13:ビデオ再生ソフトによっては、LaVie本体液晶とTVと同時に表示できない場合があります。TV表示のみとなります。  
\*14:番組表を使用した予約サービスは2001年1月末開始予定。日付チャンネルを指定する方式はご利用できます。  
\*15:本機能は番組中に流れるテロップや音声出力の有無に重み付けを行い、番組を短縮します。従って番組の種類や番組のテロップ、音声の扱い方により、お客様の意図した短縮抽出にならない場合があります。本機能は特にニュース番組を短期間で見る場合ににご利用いただくことを推奨いたします。  
\*16:DVDビデオタイトルによっては再生できない場合があります。



## LaVie S で、TV鑑賞、録画

今見ているTV番組もまるでビデオを再生しているように、一時停止したり、巻き戻せたり、とっても便利です。

TV欄を見るように録画予約。

番組の録画予約もとってもスムーズ。まるで新聞のテレビ欄を見るかのように録画したい番組が選択できるソフト「SmartVision/EPG」が付いています。また、番組名だけでなく「スポーツ」、「ドラマ」などのジャンルや主な出演者の氏名からも、番組を検索できます。<sup>\*7\*8</sup>



SmartVision/EPG

録画データ形式は高画質なMPEG2を採用(標準画質モードで最長約3時間45分<sup>\*10</sup>)。さらに、タイムアジャスト機能(自動時刻合わせ機能)で番組に沿った正確な録画ができます。また、地上波データ放送<sup>\*11\*12</sup>も楽しめます。



SmartVision/TV

外出先からでもiモードで録画予約ができます。

iモードでBIGLOBEのSmartVisionTV録画予約サービス<sup>\*6\*14</sup>に録画予約。BIGLOBEはiモードから予約された録画予約情報をお預かりします。タイマー機能により指定した時刻に自動的に起動し、BIGLOBEのTV録画予約サーバーにアクセス。確認は予約情報としてiモードにフィードバックされます。



## 豊富な再生機能で楽しむ<sup>\*9</sup>

### 一時停止機能

目が離せないシーンでの急用には、番組を一時停止。解除すれば、止めたところから続きが見られます。料理のレシピやクイズのあて先などを書き写したい時にも便利です。

放送中の番組を一時停止。見たいシーンも見逃さない。



### 巻き戻し機能

今のシーンをもう一度見たい。そんな時には何度でも戻って楽しめます。サッカーのゴールシーンや野球のホームランの瞬間などに最適です。

今のシーンをもう一度。見たいシーンへすぐに戻れる！

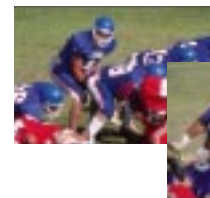
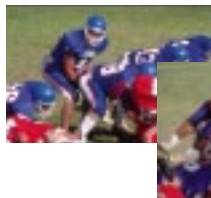

### 追っかけ再生機能

外出前に録画予約をしておけば、番組の途中で帰宅しても、録画終了を待つことなく、最初から楽しめます。不要な部分を早送りすれば、リアルタイムの放送(映像)に追いつくこともできます。

録画中の番組も、終了を待たずに最初から再生。

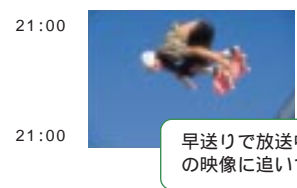
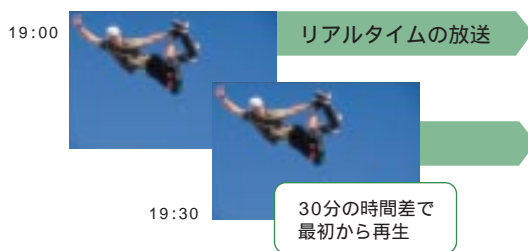

New

### 短縮再生機能<sup>\*15</sup>

主要な部分をすばやくチェックできる。

ニュース番組などの概要を短時間で視聴可能な「短縮再生」機能を搭載。本機能により30分のニュース番組が1分～10分程度に短縮して概要の視聴ができます。



### TV-OUT

TV-OUT端子を装備。自宅のTVに接続すれば、大画面で、ビデオCDの映像などが堪能できます。<sup>\*13</sup>



### DVD

高画質のDVDビデオタイトル<sup>\*16</sup>が楽しめます。CD/DVDプレーヤボタンで操作もとってもシンプルです。



### 光ナビゲーションボタン

オレンジ色に点灯して使用できるボタンをナビゲートしてくれます。



### CD/DVDプレーヤボタン

ボタンを押すだけで音楽CDの再生、停止などが行えます。



### ドルビーヘッドフォン機能

映画館のような臨場感あふれるサウンドが楽しめます。

1

LaVie UとWindows®2000モデルは除く。  
ただしマニュアルはパソコン経験豊富な方への内容構成のものが添付されています。

## パソコンがはじめての方でも安心して始められる。

はじめての方でも、カラーで見やすいマニュアルがあるので、手順に従えば、パソコンの準備がスムーズにできます。

わかりやすいマニュアルが添付



「はじめにお読みください」

2

## 使い方の基本からインターネット、Eメールもおまかせ。

「パソコンのいろは」なら、インターネットをするのに必要なマウスの使い方や日本語入力などのパソコンの基本を、実際に操作しながら学ぶことができます。基本をマスターしたら、「使っておぼえるパソコンの基本」を読んで、本格的にインターネットとEメールに挑戦。



「パソコンのいろは」  
パソコンの基本操作を、使いながら学べるチュートリアルソフト。



「使っておぼえるパソコンの基本」

3

## 操作に慣れたらパソコンをどんどん活用しましょう。

プリンタなどの周辺機器の取り付け方やデジタルカメラの画像取り込みなど、パソコンを活用するための情報は「もっと知りたいパソコン」で説明しています。また、「電子マニュアル」添付ソフトの使い方なら、使い方を画面上で見ながらソフトウェアを操作することができます。



「もっと知りたいパソコン」



「添付ソフトの使い方」

4

## わからないときや困ったときには。

パソコンをお使いの上でわからないときや困ったときには、マニュアル「困ったときのQ&A」と電子マニュアル「サポートセンタ」がサポートします。「サポートセンタ」には、あなたのパソコンに合ったQ&Aやソフトウェアの更新情報をインターネットを通じてダウンロードするしくみがあります。



「困ったときのQ & A」



「サポートセンタ」

こまった時でも、大丈夫。安心のサービス&サポート「ワントゥワンウェア」につながります。



**121ware**  
ワントゥワンウェア  
<http://121ware.com>

ひとりひとりのナンバーワンへ。新しいサービス&サポートのかたちです。  
NECの「ワントゥワンウェア」はパソコンと関連商品に関する様々なサービスをひとりひとりに合わせてタイムリーにご提供。より迅速にあなたのパソコンライフの夢を広げるお手伝いをします。



楽しいふれあいの場  
**コミュニケーションサービス**

インターネットで

電話で・窓口で



パソコンの使い方新発見  
**アドバイザーサービス**

<http://121ware.com>

購入前の無料電話相談、電話での技術的な問い合わせ  
**NEC パソコンインフォメーションセンター**  
パソコンを購入する前のご相談を  
土・日曜でも受付しています。

「詳しく聞きたい」「相談したい」にお応えします  
**NEC BIT-INN**  
秋葉原 BIT-INN AI, BIT-INN LOUNGE)



あなたの「困った」を解決  
**レスキューサービス**

局番なしフリーダイヤル 0120-95-0001  
受付時間 9:00 - 17:00 (祝日および指定休日を除く)

あなたのパソコンのあんしんサポート  
**NEC PCクリーンスポット**  
個別対応の相談・操作指導・修理・持ち込み/引取り  
など、詳細は別冊の「121wareガイドブック」をご覧ください。

無償出張修理サービス(お買い上げから2週間以内)  
故障のお問合せに対して、受付窓口が出張による修理が必要と判断した場合、無償でお伺いします。

無償引き取り修理サービス(お買い上げから1年以内)  
当社指定配送業者が故障品を無償でお引き取りし、修理完了後に無償でお届けします。

引き取り修理サービス受付窓口

「NECあんしんサービス便受付窓口」フリーダイヤル 0120-70-9855  
受付時間:9:00 - 18:00(日曜、祝日、年末年始を除く)

電話番号はよくお確かめのうえおかけください





# 21世紀モデル新登場 ラインアップ



国際エネルギー省プログラムの基準を満たし「Energy Star」に適合。省エネルギーを実現。

当社は国際エネルギー省プログラムの参加事業者として、本製品が国際エネルギー省プログラムの対象製品に認定される基準を満たしていると判断します。



このマークはNECの定める環境配慮基準を満たした商品に表示されるものです。この基準の詳細はNECのホームページ

(<http://www.nec.co.jp/japanese/profile/kan/>)  
(<http://121ware.com>)をご覧ください。



LM50H/62DC

## LaVie MX LX60T/51EC



詳細は個別カタログをご覧ください。



LC65H/64DS-128M

型名	LaVie M		LaVie C		
	LM50H/62DC	LC65H/64DS-128M	LC70H/64DR-128M	LC700J/64DR-128M	LC700J/64DH
インターネット	インターネット、Eメール、インターネット無料体験	インターネット、Eメール、インターネット無料体験	インターネット、Eメール、インターネット無料体験	インターネット、Eメール、インターネット無料体験	インターネット、Eメール、インターネット無料体験
ワンタッチスタートボタン	ワンタッチスタートボタン、メール着信ランプ	ワンタッチスタートボタン、メール着信ランプ	ワンタッチスタートボタン、メール着信ランプ	ワンタッチスタートボタン、メール着信ランプ	ワンタッチスタートボタン、メール着信ランプ
音楽再生	MP3、オリジナルの音楽、デジタルカメラ連携	MP3、オリジナルの音楽、デジタルカメラ連携	MP3、オリジナルの音楽、デジタルカメラ連携	MP3、オリジナルの音楽、デジタルカメラ連携	MP3、オリジナルの音楽、デジタルカメラ連携
オリジナルMD	オリジナルMD	オリジナルMD	オリジナルMD	オリジナルMD	オリジナルMD
デジカメ連携	デジカメ連携	デジカメ連携	デジカメ連携	デジカメ連携	デジカメ連携
はがき作成	はがき作成	はがき作成、動画編集、オリジナルの音楽	はがき作成、動画編集、オリジナルの音楽	はがき作成、動画編集、オリジナルの音楽	はがき作成、動画編集、オリジナルの音楽
動画編集	動画編集	動画編集	動画編集	動画編集	動画編集
オリジナルCD	オリジナルCD	オリジナルCD	オリジナルCD	オリジナルCD	オリジナルCD
携帯電話/PHS接続対応	携帯電話/PHS接続対応、携帯電話接続ケーブル、iモード連携	携帯電話/PHS接続対応、iモード連携	携帯電話/PHS接続対応、iモード連携	携帯電話/PHS接続対応、携帯電話接続ケーブル、iモード連携	携帯電話/PHS接続対応、携帯電話接続ケーブル、iモード連携
携帯電話/PHS接続対応	携帯電話/PHS接続対応	携帯電話/PHS接続対応	携帯電話/PHS接続対応	携帯電話/PHS接続対応	携帯電話/PHS接続対応
携帯電話接続ケーブル	携帯電話接続ケーブル	携帯電話接続ケーブル	携帯電話接続ケーブル	携帯電話接続ケーブル	携帯電話接続ケーブル
iモード連携	iモード連携	iモード連携	iモード連携	iモード連携	iモード連携
CD/DVDプレーヤボタン	CD/DVDプレーヤボタン	CD/DVDプレーヤボタン	CD/DVDプレーヤボタン	CD/DVDプレーヤボタン	CD/DVDプレーヤボタン
イルミネーションエンブレム	イルミネーションエンブレム	イルミネーションエンブレム	イルミネーションエンブレム	イルミネーションエンブレム	イルミネーションエンブレム
光ナビゲーションボタン	光ナビゲーションボタン	光ナビゲーションボタン	光ナビゲーションボタン	光ナビゲーションボタン	光ナビゲーションボタン
TV-OUT、TV機能	TV-OUT	TV-OUT	TV-OUT	TV-OUT	TV-OUT
ドルビーヘッドフォン機能	ドルビーヘッドフォン機能	ドルビーヘッドフォン機能	ドルビーヘッドフォン機能	ドルビーヘッドフォン機能	ドルビーヘッドフォン機能
DVD	DVD	DVD	DVD	DVD	DVD
CPU(周波数)	低電圧版モバイルIntel®Celeron™プロセッサ 500MHz	モバイルIntel®Celeron™プロセッサ 650MHz	モバイルIntel®Celeron™プロセッサ 700MHz	Intel®SpeedStep™テクノロジー対応 モバイル Pentium®IIIプロセッサ 700MHz	Intel®SpeedStep™テクノロジー対応 モバイル Pentium®IIIプロセッサ 700MHz
メモリ	SDRAM 64MB (出荷時1スロット空き)	SDRAM 128MB (出荷時空きスロット0)	SDRAM 128MB (出荷時空きスロット0)	SDRAM 128MB (出荷時空きスロット0)	SDRAM 128MB (出荷時1スロット空き)
液晶パネルサイズ	12.1型TFTカラー液晶	14.1型TFTカラー液晶	14.1型TFTカラー液晶	14.1型TFTカラー液晶	14.1型TFTカラー液晶
解像度	1,024×768ドット (XGA)	1,024×768ドット (XGA)	1,024×768ドット (XGA)	1,024×768ドット (XGA)	1,024×768ドット (XGA)
ハードディスク(Ultra ATA-33)*7	約20GB*11	約20GB*11	約20GB*11	約20GB*11	約20GB*11
CD-R/RW with DVD-ROM・ CD-R/RW・DVD-ROM・CD-ROM 3.5型フロッピーディスク	CD-ROM標準添付 FDD別売(USB接続)*6	CD-R/RW内蔵 FDD内蔵*2	CD-R/RW内蔵 FDD内蔵*2	CD-R/RW内蔵 FDD内蔵*2	CD-R/RW with DVD-ROM内蔵 FDD内蔵*2
FAXモデム*3/ネットワーク	最大56Kbps(V.90) 100BASE-TX/10BASE-Tネットワーク機能内蔵	最大56Kbps (V.90/K56flex™)	最大56Kbps (V.90/K56flex™)	最大56Kbps (V.90/K56flex™)	最大56Kbps (V.90/K56flex™)
インターフェイス(USB、IEEE1394) 光デジタルオーディオ(S/PDIF)出力*12	USB×3 光デジタルオーディオ(S/PDIF)出力*12	USB×2、IEEE1394×1 光デジタルオーディオ(S/PDIF)出力*12	USB×2、IEEE1394×1 光デジタルオーディオ(S/PDIF)出力*12	USB×2、IEEE1394×1 光デジタルオーディオ(S/PDIF)出力*12	USB×2、IEEE1394×1 光デジタルオーディオ(S/PDIF)出力*12
バッテリー駆動時間(最大バッテリー駆動時間)	約1.0~1.5時間 (約6.1~9.1時間)*4	約1.4~2.0時間 (約2.4~3.3時間)*5	約1.4~2.0時間 (約2.4~3.3時間)*5	約1.5~2.1時間 (約2.7~3.6時間)*5	約1.5~2.1時間 (約2.7~3.6時間)*5
統合ソフト(ワープロ/表計算)	Office 2000 Personal (Word2000・Excel2000・Outlook2000)	Office 2000 Personal (Word2000・Excel2000・Outlook2000)	Office 2000 Personal (Word2000・Excel2000・Outlook2000)	Office 2000 Personal (Word2000・Excel2000・Outlook2000)	Office 2000 Personal (Word2000・Excel2000・Outlook2000)
インストールOS	Windows® Millennium Edition	Windows® Millennium Edition	Windows® Millennium Edition	Windows® Millennium Edition	Windows® Millennium Edition
価格	オープン価格	オープン価格	オープン価格	オープン価格	オープン価格

\*1:携帯電話(DoPa/PDC)接続ケーブル(PC-VP-WK05)標準添付。cdmaOne対応の携帯電話およびPHS等をご利用になる場合、別売のケーブルが必要です。また、携帯電話の機種によってはご利用できない機能があります。  
\*2:3モード(720KB/1.2MB/1.44MB)BP10とセカンドバッテリー(LL)PC-VP-BP11を併用した場合。  
\*3:オプションのバッテリーパック(リチウムイオン)PC-VP-WP22を使用した場合。  
\*4:1.44MBおよび720KBのみ使用可能です。  
\*5:記載の容量は1GBを10進/16進で計算した場合の数値です。  
\*6:別売のケーブルはサンプリングレート48kHz対応のものをお使いください。またケーブルは市販品をお使いください。  
\*7:iモード用画像管理ソフト未添付。写真などの画像の連携利用は行えません。  
\*8:別売のケーブルはサンプリングレート48kHz対応のものをお使いください。またケーブルは市販品をお使いください。  
\*9:本商品は受注生産方式になります。商品の中には、品薄・品切れとなるものがあります。



LC70H/64DR-128M, LC700J/64DR-128M, LC700J/64DH, LC800J/64ER



LS65H/64DH



LS700J/65DH



LU700R/63DC, LU700R/63DR



LU700R/64DV

	LaVie S			LaVie U		
	LC800J/64ER	LS65H/64DH	LS700J/65DH	LU700R/63DC	LU700R/63DR	LU700R/64DV
インテル®SpeedStep™テクノロジー対応 モバイル Pentium®IIIプロセッサ 800MHz	モバイルインテル®Celeron™ プロセッサ 650MHz	インテル®SpeedStep™テクノロジー対応 モバイル Pentium®IIIプロセッサ 700MHz	700MHzモバイル AMD Duron™ プロセッサ 700MHz	700MHzモバイル AMD Duron™ プロセッサ 700MHz	700MHzモバイル AMD Duron™ プロセッサ 700MHz	
SDRAM 128MB (出荷時1スロット空き)	SDRAM 128MB (出荷時1スロット空き)	SDRAM 128MB (出荷時1スロット空き)	SDRAM 64MB (出荷時1スロット空き)	SDRAM 64MB (出荷時1スロット空き)	SDRAM 64MB (出荷時1スロット空き)	
14.1型TFTカラー液晶 1,024×768ドット (XGA)	14.1型TFTカラー液晶 1,024×768ドット (XGA)	15型TFTカラー液晶 1,024×768ドット (XGA)	13.3型TFTカラー液晶 1,024×768ドット (XGA)	13.3型TFTカラー液晶 1,024×768ドット (XGA)	14.1型TFTカラー液晶 1,024×768ドット (XGA)	
約20GB*11	約20GB*11	約20GB*11	約20GB*11	約20GB*11	約20GB*11	
CD-R/RW内蔵 FDD内蔵*2	CD-R/RW with DVD-ROM内蔵 FDD 標準添付 内蔵可能*2*10	CD-R/RW with DVD-ROM内蔵 FDD 標準添付 内蔵可能*2*10	CD-ROM内蔵 FDD内蔵*2	CD-R/RW内蔵 FDD内蔵*2	DVD-ROM内蔵 FDD内蔵*2	
最大56Kbps (V.90) <small>100BASE-TX/10BASE-Tネットワーク機能内蔵</small>	最大56Kbps (V.90/K56flex™)	最大56Kbps (V.90/K56flex™)	最大56Kbps (V.90/K56flex™)	最大56Kbps (V.90/K56flex™)	最大56Kbps (V.90/K56flex™)	
USB×2、IEEE1394×1 光デジタルオーディオ(S/PDIF)出力*12	USB×3、IEEE1394×1 光デジタルオーディオ(S/PDIF)出力*12	USB×3、IEEE1394×1 光デジタルオーディオ(S/PDIF)出力*12	USB×2	USB×2	USB×2	
約1.5～2.1時間 (約2.7～3.6時間)*5	約1.5～2.1時間 (約2.4～3.0時間)*9	約1.5～2.1時間 (約2.4～3.0時間)*9	約1.1～1.8時間	約1.1～1.8時間	約1.1～1.8時間	
Office 2000 Personal (Word2000・Excel2000・Outlook2000)	Office 2000 Personal (Word2000・Excel2000・Outlook2000)	Office 2000 Personal (Word2000・Excel2000・Outlook2000)	Office 2000 Personal (Word2000・Excel2000・Outlook2000)	Office 2000 Personal (Word2000・Excel2000・Outlook2000)	Office 2000 Personal (Word2000・Excel2000・Outlook2000)	
Windows® 2000 Professional	Windows® Millennium Edition	Windows® Millennium Edition	Windows® Millennium Edition	Windows® Millennium Edition	Windows® Millennium Edition	
オープン価格	オープン価格	オープン価格	オープン価格	オープン価格	オープン価格	

B)に対応。ただしWindows® Millennium搭載モデルの場合、1.2MBはドライバのセットアップが必要です。また1.2MBでのフォーマットはできません。\*3:データ受信時の速度です。データ送信時は、最大33.6Kbpsになります。\*4:オプションのバッテリーパック(L)X PC-VP-携帯電話(DoPa/PDC)接続ケーブルX PC-VP-WK05)等が必要です。\*9:オプションのバッテリーパック(リチウムイオン)X PC-VP-WP29)を使用した場合。\*10:TVチューナーパックと併用。\*11:Windowsのシステムからは、約18.5GBと認識されます。\*12:MDレコありますので予めご了承ください。

